

Nasqué a Vilassar de Mar (Maresme) el 26 de desembre del 1904. Fill de Llorenç Carrau i Mir, de Vilassar de Mar i d'Engràcia Paltré i Cadena, del Port de la Selva.

Nét de Joan Carrau i Àngela Mir i Amat. Nét d'Esteve Paltré i Camps i de Cecília Cadena i Paltré.

Estudià al Seminari Conciliar de Barcelona i fou ordenat prevere el 2 de juny del 1928. Vicari de Sant Just Desvern, el 1928; de Sant Sa-

durní d'Anoia, el 1929; de Sant Josep, de Mataró, el 1931; de Santa Maria del Pi, de Barcelona, el 1934; de Sant Pere de les Puel·les de Barcelona, el 1939; Tinent de la Beguda Alta, el 1941; Regent de St. Vicenç de Castellbisbal, el 29 de maig del 1947; Rector de St. Vicenç de Castellbisbal, el 18 d'abril del 1949. Gran aimant del cant i de la litúrgia. En són una prova les millores que es feren a l'església parroquial. I les que féu a *l'església vella del Castell*. Fou també ell qui dirigia les tradicionals caramelles a Castellbisbal. Encara avui es nota la seva petja en aquest sentit musical.

Gran liturgista i perfeccionista al màxim, la seva estima per les celebracions litúrgiques el feien prou exigent en les seves manifestacions públiques; així, les processons, per exemple, calia que fossin molt ben organitzades i realitzades fins als més petits detalls; o també es constataven els seus grans neguits quan arribaven les grans celebracions de Nadal, Setmana Santa, etc. Degut, potser, a un temperament una mica fort (que coincidia amb la seva fortalesa física) li va ser difícil, en alguna ocasió, saber aplegar entorn d'ell i de la parròquia d'altres opinions o persones.

Es jubilà el 22 de setembre del 1978 i anà a viure al seu poble natal, com a capellà de la *Casa Pairal* (Residència per a Ancians nats a Vilassar) que porten les Germanes Josefines de la Caritat, al carrer del Rosari núm. 59.

Col·laborava, alhora, en el servei pastoral a la Parròquia de Sant Joan de Vilassar, essent una valuosa ajuda per al seu Rector, mossèn Rafael Prats i Pahissa (nascut a Sant Feliu de Llobregat).

Mossèn Llorenç morí en una clínica barcelonina el 20 de novembre del 1980. El Butlletí Oficial de l'Arquebisbat (any 1980, pàg. 459), en fer la seva necrologia, comentava: «...amb Mossèn Carrau —deia el bisbe auxiliar Dr. Ramon Daumal, que presidí l'enterrament— perdem un veritable rector, és

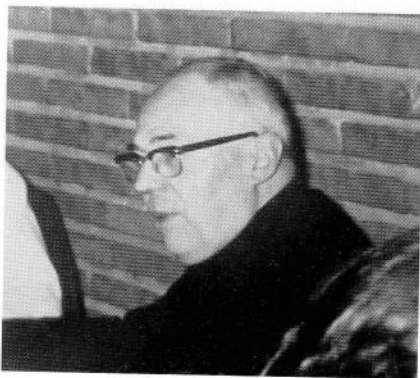

A. PARR, C.B.

**Mossèn Llorenç
Carrau i Paltré**

a dir, un pastor i un servidor de la comunitat cristiana. Un pastor que fins al final de la vida volgué estar al servei dels altres; li digueren si volia retirar-se a la Residència Sacerdotal de Les Corts, però ell preferí seguir vivint a la *Casa Pairal*, fent encara un servei pastoral als avis allí acollits».